OBIEKT: Mierzyn ul. Nasienna, dz. nr 67/3 gm. Dobra obr. Mierzyn 2	USŁUGI GEODEZYJNO-KARTOGRAFICZNE mgr inż. Michał Gniewosz ul. Klonowica 11B/25 71-244 Szczecin tel. 518-941-194
SKALA: Układ współrzędnych: 1965 Poziom odniesienia wysokości: Kronstadt	(Jednostka wykonawstwa geodezyjnego)
Kierownik roboty: mgr inż. Michał Gniewosz upr. Nr: 12920 ..... podpis	Wykonano w ramach roboty geodezyjnej: K.E.R.G.: 264/2009
Mapę do celów projektowych sporządzono przy wykorzystaniu: 1. mapy zasadniczej w skali 1 : 500 sekcje:341.131.2314, 2332, 2341 w skali 1 : 1000 sekcje: 1341.131.231, 233, 234 2. danych branżowych części uzbrojenia podziemnego 3. pomiaru zieleni wysokiej i pomników przyrody oraz pomiaru innych obiektów wskazanych przez projektanta 4. opracowanych geodezyjnie elementów planu zagospodarowania przestrzennego (linie rozgraniczające, linie regulacyjne, osie ulic)	W zakresie opracowania znajdują się punkty osnowy geodezyjnej nr: brak podlegające ochronie na podst. art. 15, art. 48 ust. 1 pkt 3 ustawy Prawo geodezyjne i kartograficzne.
Na mapie do celów projektowych wykazano następujące uzgodnienie przez ZUDP projekty sieci uzbrojenia terenu: 1. 264/07 proj. g	Granice i nr działek ewidencyjnych według danych PODGiK w: Policach z dnia: 12.02.2009r.
Informacje dodatkowe: 1. Zakres pomiaru: 2. Redakcja znaków zgodna z instrukcją techniczną K-1 (1979), K-1(Podstawowa Mapa Kraju z 1998) 3. Mapa nadaje się do celów projektowych w zakresie pomiaru. 4. Stopień kartometryczności mapy do celów projektowych jest zgodny z przepisami instrukcji technicznej K-1 (1979), K-1(Podstawowa Mapa Kraju z 1998) 5. Wszystkie trwałe obiekty budowlane podlegają wytyczeniu przez jednostkę wykonawstwa geodezyjnego 6. Nie wyklucza się istnienia w terenie również uzbrojenia, o którym brak było informacji branżowych i nie zostało odnalezione w czasie inwentaryzacji geodezyjnej	
Uzbrojenie opracowano na podstawie: 1. danych branżowych – z literą B 2. pośredniego ustalenia przebiegu aparaturą elektromagnetyczną – z literą A. 3. bezpośrednich pomiarów powykonawczych – bez litery. W związku z tym w częściach 1 i 2 nie gwarantuje się kompletności, a dokładność położenia uzbrojenia na mapie może być niższa od dokładności kartometrycznej mapy.	
Aktualność mapy do celów projektowych na dzień: 12.02.2009r.	Kierownik jednostki wykonawstwa geodezyjnego:

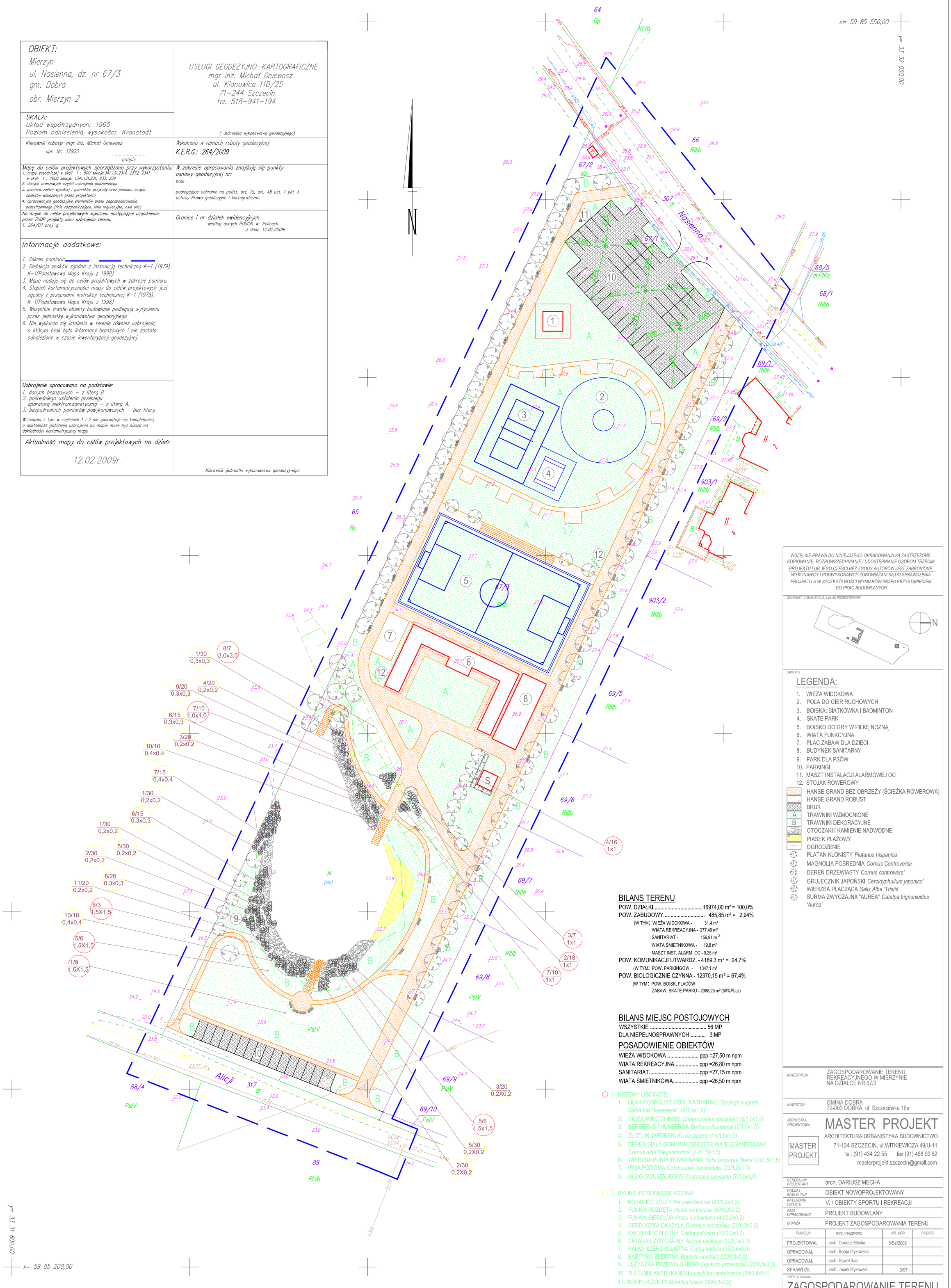

WSZELKIE PRAWA DO NINIEJSZEGO OPRACOWANIA SĄ ZASTRZEŻONE. KOPIOWANIE, ROZPOWSZECHNIANIE I UDOSTĘPNIANIE OSOBOM TRZECIM PROJEKTU LUB JEGO CZĘŚCI BEZ ZGODY AUTORÓW JEST ZABRONIONE. WYKONAWCY I PODWYKONAWCY ZOBOWIĄZANI SĄ DO SPRAWDZENIA PROJEKTU A W SZCZEGÓLNOŚCI WYMIARÓW PRZED PRZYSTĄPIENIEM DO PRAC BUDOWLANYCH.

SCHEMAT, LOKALIZACJA, UKŁAD PRZESTRZENNY

UWAGI !!!

LEGENDA:

1. WIEŻA WIDOKOWA
2. POLA DO GIER RUCHOWYCH
3. BOISKA: SIATKÓWKA I BADMINTON
4. SKATE PARK
5. BOISKO DO GRY W PIŁKĘ NOŻNĄ
6. WIATA FUNKCYJNA
7. PLAC ZABAW DLA DZIECI
8. BUDYNEK SANITARNY
9. PARK DLA PSÓW
10. PARKINGI
11. MASZT INSTALACJI ALARMOWEJ OC
12. STOJAK ROWEROWY

- HANSE GRAND BEZ OBRZEŻY (ŚCIEŻKA ROWEROWA)
- HANSE GRAND ROBUST
- BRUK
- A TRAWNIKI WZMOCNIONE
- B TRAWNIKI DEKORACYJNE
- OTOCZAKI I KAMIENIE NADWODNE
- PIASEK PLAŻOWY
- OGRODZENIE
- PLATAN KLONISTY *Platanus hispanica*
- MAGNOLIA POŚREDNIA *Cornus Controversa*
- DEREŃ DRZEWIASTY *Cornus controwers'*
- GRUJECZNIK JAPOŃSKI *Cercidyphullum japonico'*
- WIERZBA PŁACZĄCA *Salix Alba 'Tristis'*
- SURMA ZWYCZAJNA "AUREA" *Catalpa bignonioides 'Aurea'*

BILANS TERENU

POW. DZIAŁKI.....16974,00 m² = 100,0%
POW. ZABUDOWY..... 485,85 m² = 2,94%
(W TYM: WIEŻA WIDOKOWA - 31,4 m²
WIATA REKREACYJNA - 277,49 m²
SANITARIAT - 156,91 m²
WIATA ŚMIETNIKOWA - 19,8 m²
MASZT INST. ALARM. OC - 0,25 m²
POW. KOMUNIKACJI UTWARDZ. - 4189,3 m² = 24,7%
(W TYM: POW. PARKINGÓW - 1347,1 m²
POW. BIOLOGICZNIE CZYNNA - 12370,15 m² = 67,4%
(W TYM: POW. BOISK, PLACÓW ZABAW, SKATE PARKU - 2388,25 m² (50%Pbcz)

BILANS MIEJSC POSTOJOWYCH

WSZYSTKIE ..... 56 MP
DLA NIEPEŁNOSPRAWNYCH ..... 3 MP

POSADOWIENIE OBIEKTÓW

WIEŻA WIDOKOWA ..... ppp =27,50 m npm
WIATA REKREACYJNA..... ppp =26,80 m npm
SANITARIAT..... ppp =27,15 m npm
WIATA ŚMIETNIKOWA..... ppp =26,50 m npm

KRZEWY LIŚCIASTE:

1. LILAK POSPOLITY ODM. 'KATHARINE' *Syrynga vulgaris 'Katharine Havemeyer'* (9/1,5x1,5)
2. PIGWOWIEC CHIŃSKI *Chaenomeles speciosa* (18/1,0x1,0)
3. BERBERYS THUNBERGA *Berberis thunbergii* (7/1,0x1,0)
4. ZŁOTLIN JAPOŃSKI *Kerria japonia* (16/1,0x1,0)
5. DEREŃ BIAŁY ODM. BIAŁOBRZEGOWA 'ELEGANTISSIMA' *Cornus alba 'Elegantissima'* (12/1,5X1,5)
6. WIERZBA PURPUROWA 'NANA' *Salix purpurea 'Nana'* (3x1,5x1,5)
7. IRGA POZIOMA *Cotoneaster horizontalis* (20/1,0x1,0)
8. GLÓG DWUSZYJKOWY *Crataegus laevigata* (7/3,0x3,0)

BYLINY, ROŚLINNOŚĆ WODNA:

1. KOSACIEC ŻÓŁTY *Iris pseudacorus* (90/0,2x0,2)
2. FUNKIA ROZDĘTA *Hosta ventricosa* (60/0,2x0,2)
3. FUNKIA SIEBOLDA *Hosta sieboldiana* (40/0,2x0,2)
4. SERDUSZKA OKAZAŁA *Dicentra spectabilis* (20/0,2x0,2)
5. KACZENIEC BŁOTNY *Caltha palustris* (60/0,2x0,2)
6. TATARAK ZWYCZAJNY *Acorus calamus* (30/0,3x0,3)
7. PAŁKA SZEROKOLISTNA *Typha latifolia* (15/0,4x0,4)
8. BABTYSIA BŁĘKITNA *Baptisia australis* (20/0,3x0,3)
9. JĘZYCZKA PRZEWALSKIEGO *Ligularia przewalskii* (20/0,3x0,3)
10. TULEJNIK AMERYKAŃSKI *Lysichiton americanus* (20/0,4x0,4)
11. KROPLIK ŻÓŁTY *Mimulus luteus* (20/0,2x0,2)

INWESTYCJA	ZAGOSPODAROWANIE TERENU REKREACYJNEGO W MIERZYNIE NA DZIAŁCE NR 67/3
INWESTOR	GMINA DOBRA 72-003 DOBRA, ul. Szczecińska 16a
JEDNOSTKA PROJEKTOWA	MASTER PROJEKT ARCHITEKTURA URBANISTYKA BUDOWNICTWO 71-124 SZCZECIN, ul.WITKIEWICZA 49/U-11 tel. (91) 434 22 55 fax (91) 488 00 62 masterprojekt.szczecin@gmail.com
GENERALNY PROJEKTANT	arch. DARIUSZ MECHA
RODZAJ INWESTYCJI	OBIEKT NOWOPROJEKTOWANY
KATEGORIA OBIEKTU	V. / OBIEKTY SPORTU I REKREACJI
FAZA OPRACOWANIA	PROJEKT BUDOWLANY
BRANŻA	PROJEKT ZAGOSPODAROWANIA TERENU

FUNKCJA	IMIĘ I NAZWISKO	NR. UPR.	PODPIS
PROJEKTOWAŁ	arch. Dariusz Mecha	6/Sz/2002	
OPRACOWAŁ	arch. Beata Iżykowska		
OPRACOWAŁ	arch. Paweł Sas		
SPRAWDZIŁ	arch. Jacek Iżykowski	3/97	

TREŚĆ RYSUNKU: ZAGOSPODAROWANIE TERENU

DATA OPRACOWANIA	NUMER RYSUNKU	BRANŻA	SKALA
LUTY 2010	A1/01	A	1:500